Page 4

échanger

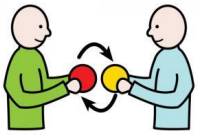

vieil homme

texte

– Ces haricots sont magiques.
Si tu les plantes, en une nuit
ils pousseront jusqu'au ciel.
– Jusqu'au ciel ! » répéta Jack.
À l'idée de posséder une plante
magique, Jack accepta.

échanger

personnage

éditeur

pièces

vache maigre

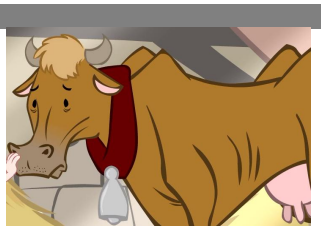

collection

nuit

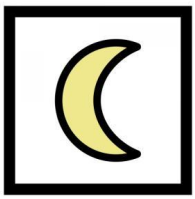

pièces d'argent

livre

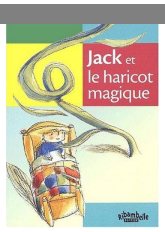

pousser

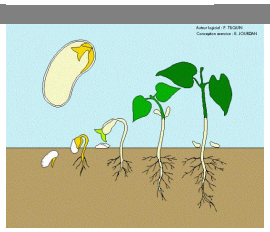

étrange personnage

haricots

haricots

haricot magique

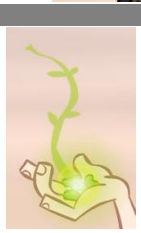

haricots

vendre

vendre la vache

haricots

acheter

pousser jusqu'au ciel

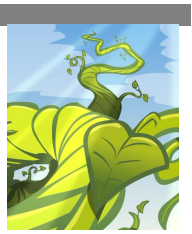

lait de vache

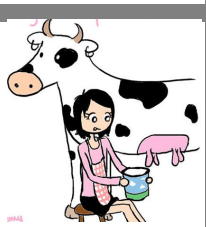

traire

étrange personnage